

---

## KISVALUE 기업정보서비스

---

<https://www.kisvalue.com>

---

사용자메뉴얼 (이용자가이드)

서비스 이용문의

공공사업실 권재홍 대리 02-3771-1544

# KISVALUE 기업정보서비스 시작하기

1 단계 : [www.kisvalue.com](http://www.kisvalue.com) (KISVALUE 기업정보서비스)에 접속 후 로그인 클릭

공지사항	지식공유	more
- KISLINE 기업정보서비스 이용안내		[2015-08-27]
- 비외감기업정보(KISVALUE Plus) 이용안내		[2015-08-18]
- 비밀번호 유출위험 및 관리/이용자보호제도/해...		[2015-04-09]
- 2014년 상장/코스닥/코넥스 결산재무제표 입력...		[2015-04-07]

Below the notices, there is a 'KISLINE' logo and the text '국내 최고의 정보량과 공신력을 자랑하는 기업데이터 서비스'. At the bottom, there is a 'KISVALUE DOWNLOAD' section with a CD icon and the text '창립 20주년의 열정과 노하우로 보다 알차고 풍부한 정보들을 제공하고 있습니다.' and a '다운로드 받기' button.

2 단계 : ID/PW 입력 후 로그인 클릭 ( )

This screenshot is identical to the first one, but with a 'MEMBER LOGIN' window overlaid on the bottom right. The window title is 'KISVALUE Login -- 웹 페이지 대화 상자'. The window content includes the text 'MEMBER LOGIN' with a right-pointing arrow, followed by 'KISVALUE에 오신것을 환영합니다. 아이디와 비밀번호를 입력하신후 로그인 버튼을 클릭해주세요.' Below this, there are input fields for 'ID' and 'PW', both highlighted with red boxes. To the right of the 'PW' field is a 'LOGIN' button. At the bottom of the window, there is a '닫기' (Close) button.

3 단계 : KISVALUE 다운로드 클릭

4 단계 : 사용자정보 입력 후 다운로드 클릭

5 단계 : 이메일 확인 후 KISVALUE 설치하기 클릭

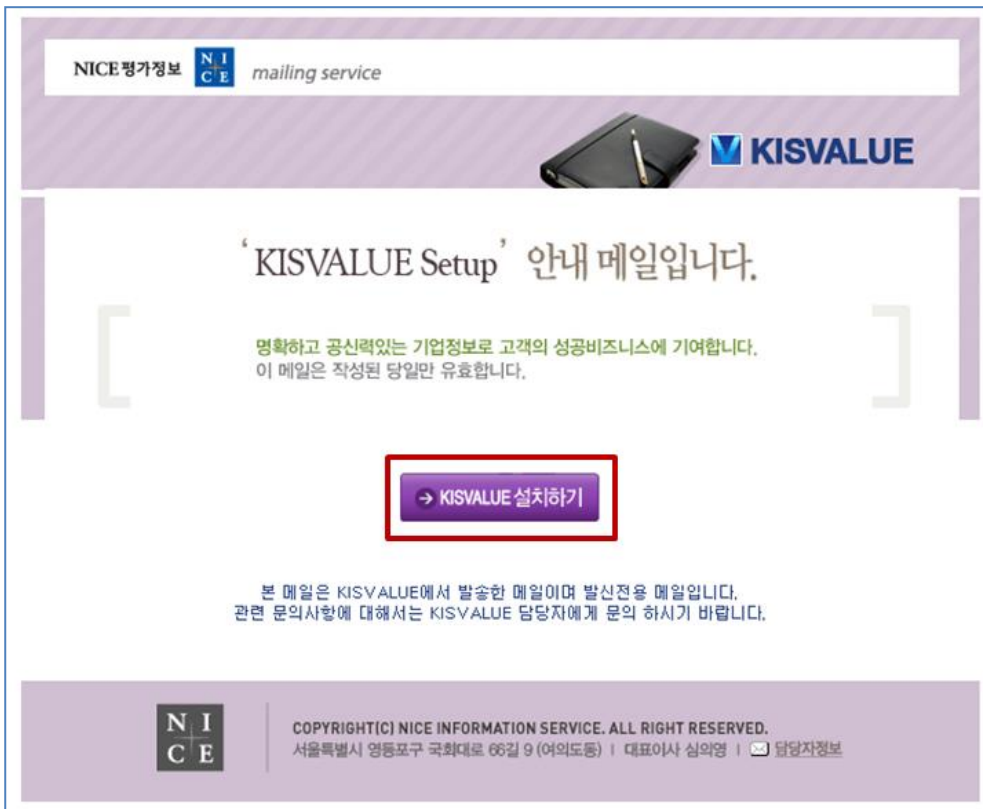

6 단계 : 실행 클릭

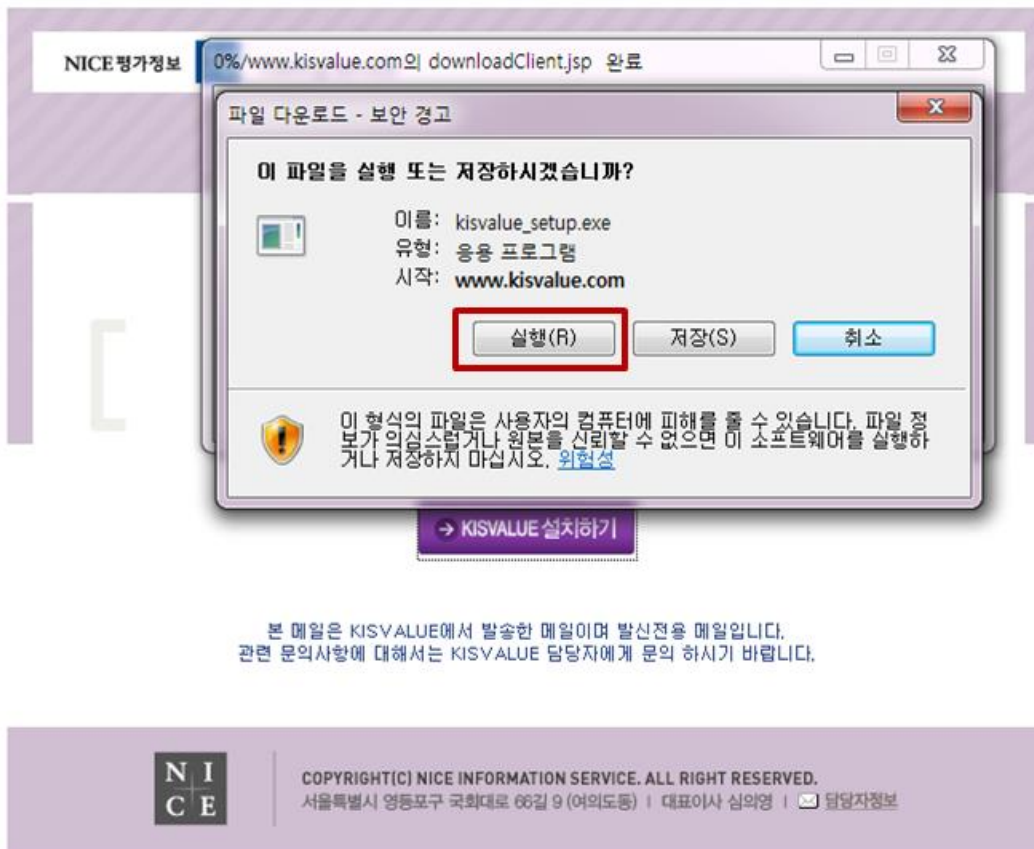

본 메일은 KISVALUE에서 발송한 메일이며 발신전용 메일입니다. 관련 문의사항에 대해서는 KISVALUE 담당자에게 문의 하시기 바랍니다.

COPYRIGHT(C) NICE INFORMATION SERVICE. ALL RIGHT RESERVED. 서울특별시 영등포구 국회대로 66길 9 (여의도동) | 대표이사 심의영 | 담당자정보

7 단계 : ID/PW 입력 후 SETUP 클릭

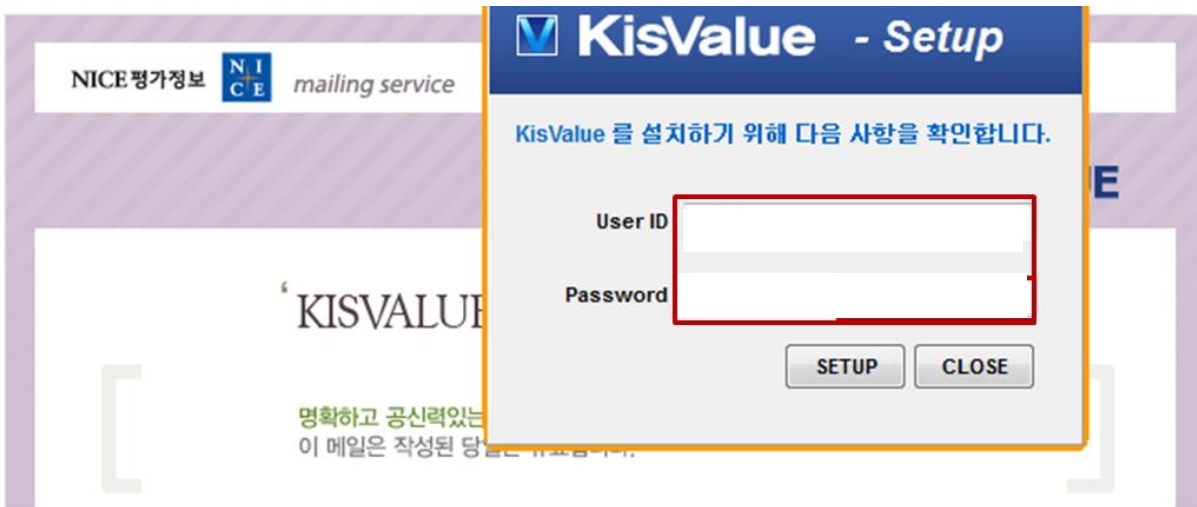

→ KISVALUE 설치하기

8 단계 : Next 클릭

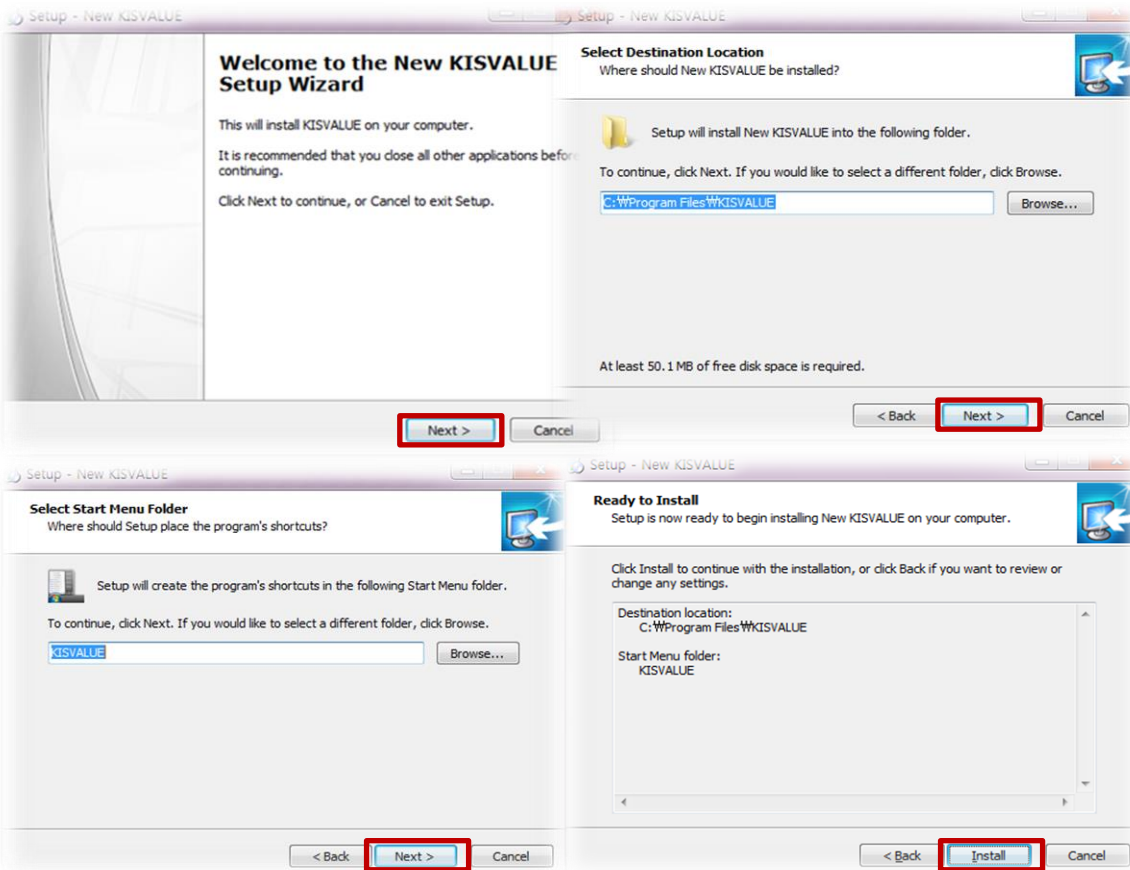

9 단계 : 바탕화면 아이콘 실행

10 단계 : ID/PW/e-mail 입력 후 START 클릭

**KISVALUE**

공지사항 | NOTICE

작성일	제목
2015.08.27	KISLINE 기업정보서비스 이용안내
2015.08.18	비외감기업정보(KISVALUE Plus) 이용안내
2015.04.09	비밀번호 유출위험 및 관리/이용자보호제도/해킹,피싱 전자적 침해방지 공지
2015.04.07	2014년 상장/코스닥/코넥스 결산재무제표 입력완료 공지
2014.10.07	2014년 반기 코스피/코스닥/코넥스 기업 재무제표 입력완료 공지
2014.06.05	"Excel이 설치되어 있지 않습니다." 오류 관련
2014.05.13	2013년 12월 결산 상장/코스닥/코넥스 법인 IFRS 재무제표 입력완료 안내
2014.04.15	[2014년 상호출자제한기업집단/주채무계열 리스트] 업데이트 안내
2013.12.17	Can't find the file "C:\WProgram Files" 오류 관련
2013.07.03	2013년 1분기 상장/코스닥 기업 재무제표 입력완료 공지

Call Center: 02-3771-1700  
전문연구원  
kisvalue@nice.co.kr

Launcher Ver.3.2.0.31 / Client Ver.3.2.20.354

**START**

11 단계 : KISVALUE Manual 클릭 후 Manual대로 데이터 출력

**KISVALUE** ver. 3.2

EXCEL EXPORT D F M P ?

**KISVALUE** DATA LIBRARY ADVANCED ANALYTICS

Manual User Manual  
Open Reference Guide

Save as ...  
XLL  
Recent menu  
Homepage  
Notice ...  
Logout & Exit

**Notice**

- KISLINE 기업정보서비스 이용안내
- 비외감기업정보(KISVALUE Plus) 이용안내
- 비밀번호 유출위험 및 관리/이용자보호제도/해
- 2014년 상장/코스닥/코넥스 결산재무제표 입력
- 2014년 반기 코스피/코스닥/코넥스 기업 재무제
- "Excel이 설치되어 있지 않습니다." 오류 관련
- 2013년 12월 결산 상장/코스닥/코넥스 법인 IFR
- [2014년 상호출자제한기업집단/주채무계열 리
- Can't find the file "C:\WProgram Files" 오류 관
- 2013년 1분기 상장/코스닥 기업 재무제표 입력
- 2012년 12월 결산 상장코스닥법인 IFRS 재무제
- [공지] 서비스 일시 점검 안내 (2012.12.20 목 2
- KISVALUE 설치 오류 해결방법

■ C - Compact Form, 주요 계정만 출력됩니다.  
■ S - Standard Form, 데이터가 존재하는 모든 계정이 출력됩니다.  
■ F - Full Form, 데이터 존재 여부와 관계없이 전체 계정이 출력됩니다.

E. Sheet  
Full Form을 선택한 경우에 변경이 가능하며, Each 옵션을 해제할 경우 여러 기업 선택하여 보고서를 출력할 때 한 시트에 모든 기업이 옆으로 이어지는 형태로 출력되며, Each 옵션을 해제하면 여러 기업을 선택했을 때 각각의 시트에 한 기업의 출력됩니다.

F. Unit  
재무제표가 출력될 때의 단위를 선택할 수 있습니다.  
(USD 선택시 사용자 기준의 환율기준환율을 선택하실 수 있습니다.)

4. Query 버튼  
옵션을 설정한 후 Query 버튼을 누르면 결과 화면에 보고서가 출력됩니다.

United F/S  
결합재무제표 작성 대상인 대규모 기업집단의 결합재무제표를 조회할 수 있습니다.

1. 기업집단 선택(Select Group)  
결합재무제표 작성대상 기업집단 중 출력할 기업집단을 클릭하여 선택합니다.